



## **PARQUES NACIONALES DE COLOMBIA 30 AÑOS CONSERVANDO VIDA**

REPUBLICA DE COLOMBIA  
MINISTERIO DE AMBIENTE, HABITAT Y DESARROLLO TERRITORIAL  
UNIDAD ADMINISTRATIVA ESPECIAL DEL SISTEMA DE PARQUES NACIONALES NATURALES DE COLOMBIA  
**UAESPNN**

### **PARQUE NACIONAL NATURAL “LOS NEVADOS”**

#### **SISTEMA DE PARQUES NACIONALES NATURALES**

49 Áreas Protegidas

9% Territorio Nacional

#### **PNN NEVADOS**

4 Departamentos

11 Municipios

58.300 Hectáreas

2600 a 5321 m.s.n.m

-3° y 11°C

DEPARTAMENTO	MUNICIPIO	AREA	%	AREA	% DEPARTAMENTO
		Has.		Has.	
CALDAS	Villamaría	8.074	13.9	8.074	13.9
RISARALDA	Santa Rosa de Cabal	11.328	19.4	13.939	34.2
	Pereira	8.611	14.8		
QUINDIO	Salento	1.714	2.9	1.714	2.9
TOLIMA	Ibagué	5.603	9.6	28.573	49.0
	Anzoátegui	6.378	10.9		
	Santa Isabel	4.367	7.5		
	Murillo	8.966	15.4		
	Villa Hermosa	1.434	2.5		
	Casa Blanca	1.825	3.1		
<b>TOTAL</b>	<b>10</b>	<b>58.300</b>	<b>100</b>	<b>58.300</b>	<b>100</b>

## **NORMATIVIDAD**

Decreto 2811 diciembre 19 de 1.974: “*Código de Recursos Naturales y de Protección al Medio Ambiente*”, define los RRNN utilidad pública e interés social, también finalidades del S.P.N.N.

Decreto No. 622 marzo de 1.977 reglamenta el S.P.N.N. INDERENA entidad y autoridad competente para el manejo y administración del SPNN.

Convenios 032/83, 063/90 Cooperación con Las CAR

Resolución No. 0483 del 13 de Septiembre de 1.985, prohíbe el acceso al área del PNN - LOS NEVADOS”

Resolución No. 1058 del 19 de Diciembre de 1.993 INDERENA Regional Caldas, restablece el acceso al PNN - LOS NEVADOS

## **IMPORTANCIA AMBIENTAL**

*Conservación de ecosistemas*

*Riqueza en biodiversidad*

*Belleza paisajística*

*Regulación climática*

## **GRAN ESTRELLA FLUVIAL DEL CENTRO OCCIDENTE DEL PAÍS**

Abastecimiento humano ( 3 mill. Hab. )

Canales de riego

Producción y regulación hídrica

Glaciares como reservorios

## **OBJETIVOS DE CONSERVACION**

Preservar muestra representa Fauna y Flora de la región, que encierra y circunda complejo volcánico Ruiz Tolima, junto con manifestaciones geológicas

Proteger especies de Fauna y Flora en vía de extinción de áreas de superpáramo, páramo y bosque alto andino

Proporcionar oportunidades para la investigación, educación y recreación compatibles con la preservación de los recursos y sin causar deterioro

Proteger el complejo hídrico de cuencas superiores de los ríos de importancia especial para la región de los cuatro departamentos

## **IMPORTANCIA BIOLÓGICA**

### **FAUNA**

778 Especies de Vertebrados

124 Especies de Mamíferos

536 Especies de aves

9 Especies de reptiles

### **FLORA**

164 especies pertenecientes a 60 familias (ARALIACEA, LAURACEAE, SOLANACEAE)

1200 Especies de plantas superiores

300 especies de líquenes

180 especies de hongos microscópicos

## **ECOTURISMO EN EL PARQUE NACIONAL NATURAL LOS NEVADOS**

El Ecoturismo es aquella forma de Turismo especializado y dirigido que se desarrolla en áreas con un atractivo natural especial y se enmarca dentro de los parámetros del desarrollo humano sostenible. El Ecoturismo busca la recreación, el esparcimiento y la educación del visitante a través de la observación, el estudio de los valores naturales y de los aspectos culturales relacionados con ellos. Por lo tanto el Ecoturismo es una actividad controlada y dirigida que produce un mínimo impacto sobre los ecosistemas naturales, respeta el patrimonio cultural, educa y sensibiliza a los actores involucrados acerca de la importancia de conservar la naturaleza. El desarrollo de la actividad ecoturística debe generar ingresos destinados al apoyo y fomento de la conservación de las áreas naturales en las que se realiza y las comunidades aledañas”

Ley 300/96

TÍTULO IV. CAPÍTULO ÚNICO, Art. 26.

## ECOTURISMO PARA PARQUES NACIONALES

El Ecoturismo se constituye en un modelo alternativo de uso y ocupación del territorio, a través del cual se pueda desarrollar un proceso productivo que genere beneficios y eduque para la conservación.

Actividad en la cual las comunidades pueden participar, de manera activa.

Los servicios que se prestan en las áreas del Sistema podrán ser entregadas en concesión, bajo términos de referencias adecuados, y garantizar un servicio de calidad.

## FORTALEZAS DE PNN NEVADOS

- Belleza paisajística
- Infraestructura
- Señalización
- Servicios Ecoturísticos
- Inducción
- Alojamiento
- Guianza
- Aspectos Sociales
- Concesiones: Reconocer y valorar los actores de la conservación es fundamental para ordenar y consolidar las áreas del Sistema. Por ello la Nueva Política de Parques “Participación Social en la Conservación”, sugiere la participación en el apoyo al manejo de áreas con perfil ecoturístico como una Estrategia de Integración en acciones ambientales dirigidas a la Conservación y con el propósito de cualificar servicios al visitante.
- Educación Ambiental

## POTENCIAL TURISTICO

	1	2	3	4	5	6	7	8
Nevado del Ruiz, Tolima y Santa Isabel		X			X	X	X	X
Cráteres La Olleta y La Piraña					X			
Paramillos del Cisne, Santa Rosa y El Quindío	X				X	X	X	X
Laguna del Otún y Laguna Verde				X	X	X	X	X
Lagunas Menores, humedales y pantanos					X	X	X	X
Mirador Tucurrumbí					X	X	X	X
Escarpe La Gazapera	X				X		X	X
Cascada Gualí, Otún, Molinos. Nereidas,, Combeima y Ucumarí					X			X
Termales					X	X	X	X
Recorrido Brisas La Olleta El Cisne			X		X	X	X	X
Rcorrido Villa María La Telaraña			X		X	X	X	X

## **LAS COMUNIDADES COMO ESTRATEGIA DE CONSERVACION DEL PARQUE**

### **1. POTOSI**

### **2. Comunidad ASPAR**

### **3. Salento**

### **4. Zona de amortiguación del Parque**

### **5. Asociación caldense de guías “ASDEGUIAS”**

- Entidad sin ánimo de lucro
- Creada en 1992
- Agremiar como asociados de **ASDEGUÍAS**, a todos los guías de turismo del departamento de Caldas
- Participar dentro de los procesos de desarrollo de las comunidades
- Guías asociados – Guías avalados

**ASAMBLEA GENERAL**

**COMITÉ EJECUTIVO**

**C. EDUCACION**

**C. DISCIPLINARIO**

**POBLACION BENEFICIADA**

42 Guías

22 Guías Cabezas de Hogar 55%

6 Guías estudiantes universitarios 14%

16 Guías Profesionales en diferentes áreas. 38%

34 Guías profesionales de Turismo 80%

Promedio de \$200.000.00 mensuales

## 6. Fundación para la conservación de la vida silvestre “FCV”

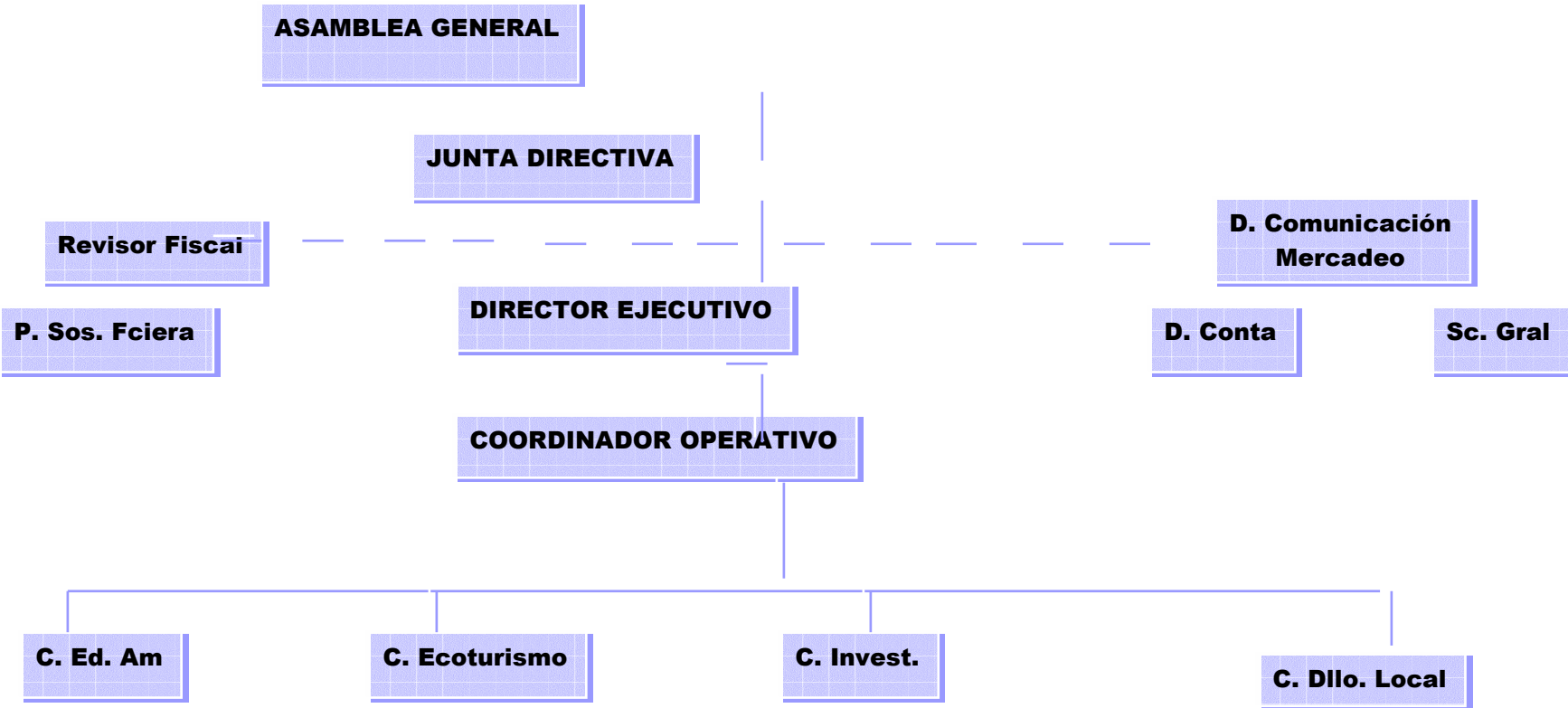

## POBLACION BENEFICIADA

17 Familias

1 Comunidad Indígena

3 Organizaciones comunitarias

4 Personas de tiempo completo

8 Temporales

## TARIFAS

Ingreso por persona

Extranjeros Adultos, Niños y Tercera Edad \$20.000 US\$ 5

Nacionales Adultos \$6.000

Entre 5 y 12 años

Estudiantes con carné \$3.000

Mayores de 60 años

## TARIFAS DE VEHÍCULO:

Autos \$ 4.500

Colectivo \$14.000

Buseta: \$30.000

## TARIFAS DE ALOJAMIENTO:

Temporada	Alta	Baja
Cama doble	\$60.000	50.000
Baño privado		
Cama habitación	\$25.000	20.000
Baño Privado		
Cama adicional	\$18.000	12.000
Camping	\$ 3.000	2.000

## **PROYECTOS RELACIONADOS CON EL ORDENAMIENTO AMBIENTAL DEL EJE CAFETERO**

- Aplicación y Estudios para la Formulación del Plan de Ordenamiento y Manejo de la Zona Amortiguadora del P.N.N. Los Nevados “Nevados I” (BID- PAMRN)
- Modelo de Desarrollo Humano Sostenible para la Protección, Conservación y Manejo del P.N.N.Los Nevados y su Z.A. (F.N.R.)
- Formulación del Plan de Manejo del P.N.N. Los Nevados y su Z.A. e Implementación de Acciones Concretas de Restauración (FIA - MMA)
- Diseño, Creación y Consolidación del SIRAP del Eje Cafetero
- (WCS - U. Javeriana y Externado - CAR´s - FOREC - IvH).
- Construcción de un Ordenamiento Territorial para el Desarrollo Sostenible en la ECOREGIÓN del Eje Cafetero (FOREC - F.I.A.)
- Ecosistemas de alta montaña, corredor Hermosas-Nevados

# ESTRATEGIA DE CONCERTACIÓN REGIONAL SECTORIAL

## COMITÉ DIRECTIVO

CORTOLIMA, CORPOCALDAS, CARDER, CRQ, UAESPNN

RED UNIVERSIDADES

CVC

ECOFONDO, HUMBOLDT

CONVENIO NEVADOS

ORDENAMIENTO TERRITORIAL

SIRAP

CARDER, CORTOLIMA, CRQ, CORPOCALDAS, UAESPNN

CARDER, CORTOLIMA, CRQ, CORPOCALDAS, CVC, UAESPNN, RED UNIVERSIDADES, FOREC

CARDER, CORTOLIMA, CRQ, CORPOCALDAS, CVC, UAESPNN, WCS, ECOFONDO, U. JAVERIANA Y EXTERNADO, INSTITUTO HUMBOLDT

## UNIDADES OPERATIVAS AMBIENTALES

PNN NEVADOS  
UN LUGAR DONDE EL  
SILENCIO ALCANZA LA MAYOR  
EXPRESION DEL ESPIRITU.