



San Andrés Isla < agosto 10 del 2004

- **Nombre de la experiencia:**

Proyecto “Econative” turismo ecológico y cultural en San Andrés y Providencia

- **Nombre de la institucion**

Fundación para el Desarrollo de San Andrés y Providencia,
FUNDESAP

- **Eje temático**

Desarrollo de un turismo sostenible para la conservación del recurso natural y la promoción de la cultura nativa para su inserción en el desarrollo turístico regional.

- **Lugar en que se desarrolla ó fue desarrollada**

Islas de San Andrés y Providencia

- **Metodología de trabajo**

Propuesta creada e implementada por la fundación con la participación de microempresarios (hombres y mujeres) prestadores de servicios turísticos, ecológicos y culturales.

- **Resultados significativos (indicadores de impacto)**

1.- Puesta al mercado nacional e internacional de la propuesta Econative

2.- 125 empresarios de diversos servicios vinculados a la propuesta

3.-10 nuevos servicios ecológicos y culturales disponibles para el consumo del turista

4.- Constitución de una red de una minicadena de servicios turísticos recepción, transporte, alojamiento, alimentación, tours ecológicos, guianza, traslados etc.

- **Entidades involucradas**

Fundesap, Corporación Ambiental CORALINA, Sena Seccional, Asociación de Posadas Nativas, Asociados Econative.

- **Tiempo de ejecución de la propuesta**

Treinta y seis meses (36) a partir de su estudio de factibilidad y su presentación al mercado.

- **Número de beneficiarios. Perfil (tipo de actividad que desarrollan y si son miembros de comunidades y/o empresarios locales o externos).**

Los beneficiarios son aproximadamente 125 empresarios de actividades vinculadas al desarrollo turístico del departamento en las áreas de alojamiento, alimentación, guianza, recreación, recepción, y prestadores de tours ecológicos y culturales (caminatas, cabalgatas, senderos etc). Todos los vinculados han estado participando en procesos de formación y estructuración de sus servicios existentes y aquellos conformados para dinamizar la propuesta.

Información del expositor:

- Nombre del expositor:

EMILIANA LUCIA BERNARD STEPHENSON

- Perfil profesional:

Directora de la ONG FUNDESAP, gestora del proyecto con la comunidad. Trabajadora comunitaria con 12 años de experiencia, promotora de grupos asociativos y proyectos productivos en la comunidad. Comunicadora Social y Administradora Financiera, ha estado liderando la fundación durante los últimos 10 años como su primera directos.

Reconocida con los premios Mujer Cafam y el premio Mujeres de Éxito categoría empresarial en el año 2001.

COMO NACIO ECONATIVE?

- Proyecto de investigación Especialización
- Retomado por FUNDESAP 1999
- Formulación de proyecto Ministerio de Desarrollo.
- Apoyado por el SENA, Microempresarios, Secretaria de Turismo.-

OBJETIVO DE ECONATIVE

- Organizar la oferta de servicios de los microempresarios
- Diversificar los servicios de la industria turística.
- Promover el Eco y Etno turismo
- Generación de empleo e ingresos a la población nativa.
- Proteger la cultura y los recursos naturales.

ACTIVIDADES INICIALES

- Estudio de Factibilidad
- Plan de Negocios
- Diseño y Estructuración de Servicios
- Organización de Microempresarios
- Plan de Capacitación y Asesoría
- Giras de Conocimiento

FORTALECIMIENTO TECNICO Y TECNOLÓGICO DE ECONATIVE

- Plan de Mercadeo y Comercialización
- Formación Técnica
- Standarización de Servicios

- Prueba de Servicios
- Ventas y Operación de la oferta
- Diseño de Nuevos servicios

PORTAFOLIO DE SERVICIOS

La oferta de ECONATIVE esta conformada por productos y servicios nuevos y diferentes basados en las riquezas naturales y culturales de forma que constituyan una alternativa para conocer, disfrutar y vivir las Islas.

Esta agrupada bajo PASAPORTES de distintos servicios.

PASAPORTE VERDE



Esta conformada por los siguientes recursos naturales :

- Manglares
- Áreas Rurales (campo)
- Bosques
- Flora terrestre
- Fauna terrestre
- Paisaje

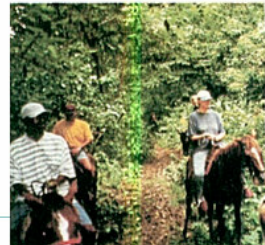

PASAPORTE VERDE

- Los servicios turísticos a ofrecer son los siguientes :
 - Caminatas (montañismo, senderismo).
 - Mountainbike, cicloturismo.
 - Paseos a caballo (cabalgatas)
 - Visita a los manglares.
 - Actividades recreativas en la laguna .
 - Vuelta a la isla ecológica. (vehículo)



PASAPORTE AZUL

- Esta conformada por los siguientes recursos marinos :
 - Mar, Playas, Cayos, Fauna y Flora Marina.

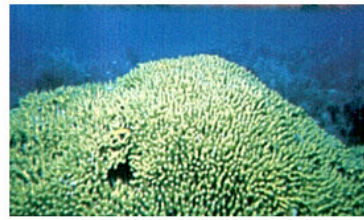
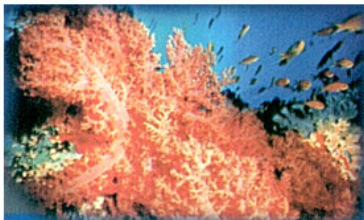

PASAPORTE AZUL

■ Los servicios turísticos a ofrecer son los siguientes :

- Paseos en lancha a los cayos.
- Recorridos por la bahía.
- Curso y practica de buceo con tanques y snorkel.
- Pesca deportiva y artesanal.
- Jornadas o eventos académicos.
- Cursos y practica de velerismo.
- Paseos en Kayak o canoas (canotaje).



PASAPORTE NARANJA

El destino Providencia como una forma de complementar y diversificar el portafolio. En consecuencia, se ofrecerá :

- Información turística y general sobre Providencia.
- Reserva de cupos aéreos y expedición de tiquetes en la ruta
San Andrés – Providencia – San Andrés.
- Reserva de alojamiento en cabañas y casas.
- Reserva de otros servicios.
- Venta de planes turísticos.



SISTEMA DE OPERACIÓN

TURISTA
LLEGADA

EQUIPAJERO COOP.
TAXISTA COOP
POSADA NATIVA
RESTAURANTE AFILIADO
GUIA TURISTICA (TOURS)
SERVICIOS PASAPORTES
(MICROEMPRESARIOS)

TURISTA
SALIDA

GUIA TURISTICA
TRANSPORTE
EQUIPAJERO COOP